

### RÈGLEMENT - DOCUMENT GRAPHIQUE Plan de zonage général de SABLONS-SUR-HUISNE

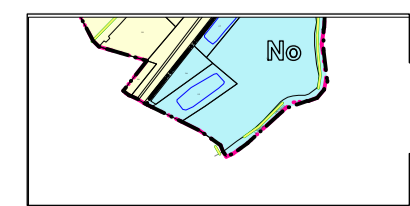

Date : 9 janvier 2020 Phase : Approbation Echelle : 1 / 10 000

Communité de communes Coeur du Perche  
N° : 02 35 23 44 85 / mail : administration@coeurduperche.fr  
agence Gilson & associés Sas, urbanisme et paysage  
2, rue des Côtés, 28000 Chartres / courriel : contact@gilsonpaysage.com

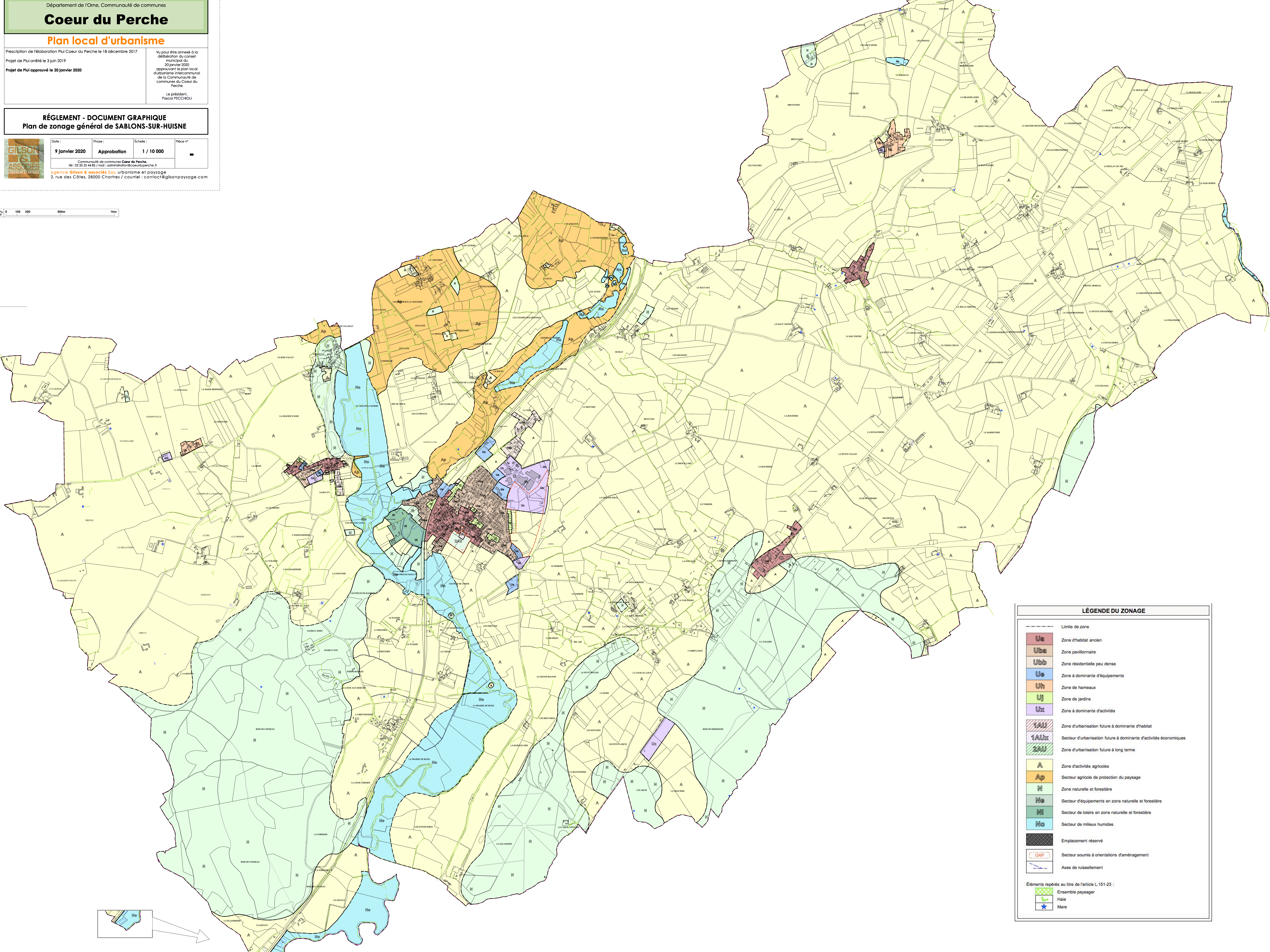
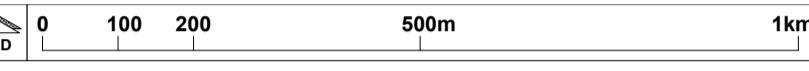

#### LÉGENDE DU ZONAGE

- Limite de zone
  - Zone d'habitat ancien
  - Zone pavillonnaire
  - Zone résidentielle peu dense
  - Zone à dominante d'équipements
  - Zone de hameaux
  - Zone de jardins
  - Zone à dominante d'activités
  - Zone d'urbanisation future à dominante d'habitat
  - Secteur d'urbanisation future à dominante d'activités économiques
  - Zone d'urbanisation future à long terme
  - Zone d'activités agricoles
  - Secteur agricole de protection du paysage
  - Zone naturelle et forestière
  - Secteur d'équipements en zone naturelle et forestière
  - Secteur de loisirs en zone naturelle et forestière
  - Secteur de milieux humides
  - Emplacement réservé
  - Secteur soumis à orientations d'aménagement
  - Axes de ruissellement
- Éléments repérés au titre de l'article L.151-23 :
- Ensemble paysager
  - Haie
  - Mare